

# Zirkonzahn®

*Human Zirconium Technology*

DÉCOUVREZ LES  
NOUVEAUTÉS DU LOGICIEL  
**DANS NOS**  
CENTRES DE FORMATION  
OU LORS D'UNE  
**CONFÉRENCE**  
D'ENRICO STEGER  
.....  
[WWW.ZIRKONZAHN.COM](http://WWW.ZIRKONZAHN.COM)

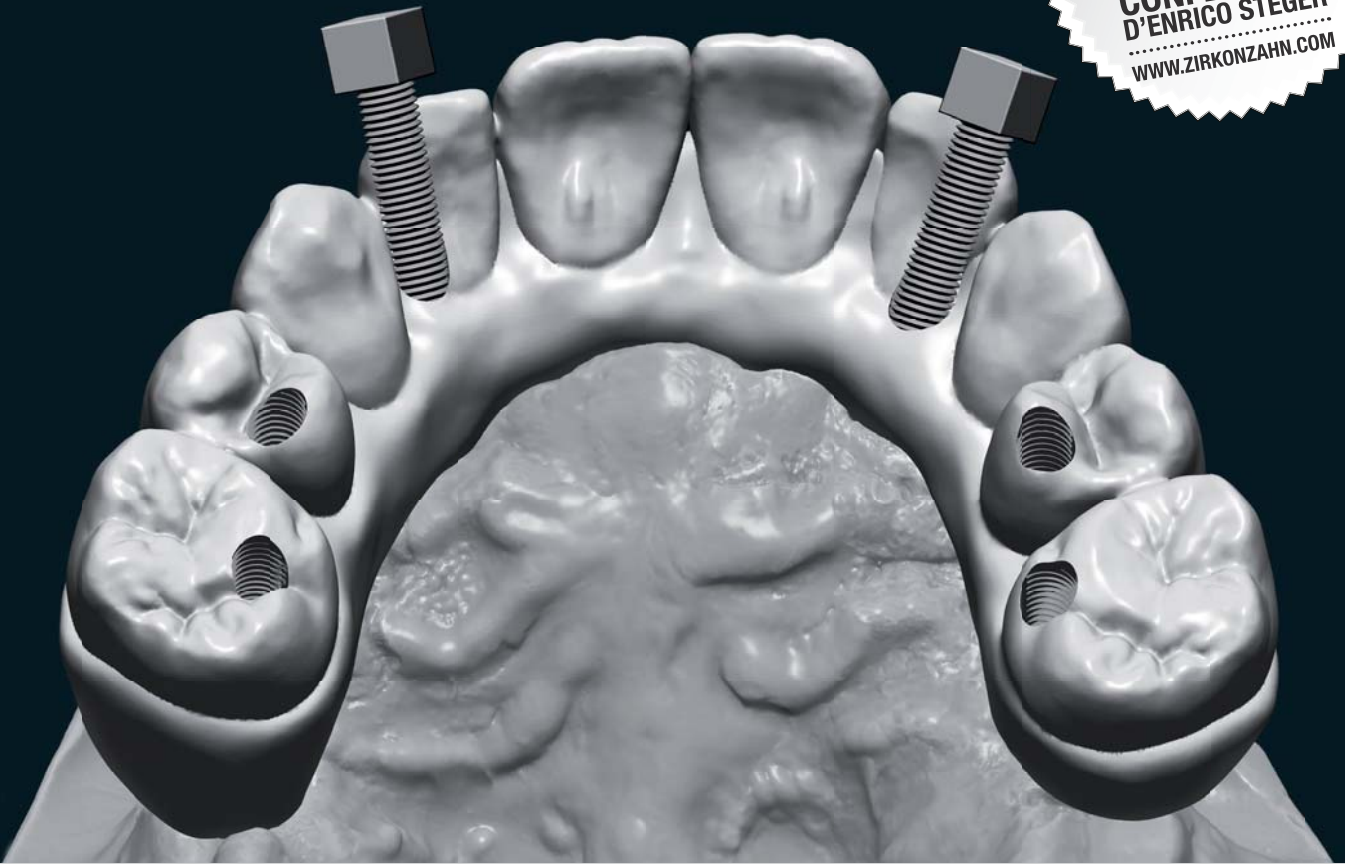

## MISE À JOUR DU LOGICIEL

*Plus rapide, plus facile, plus personnalisé*

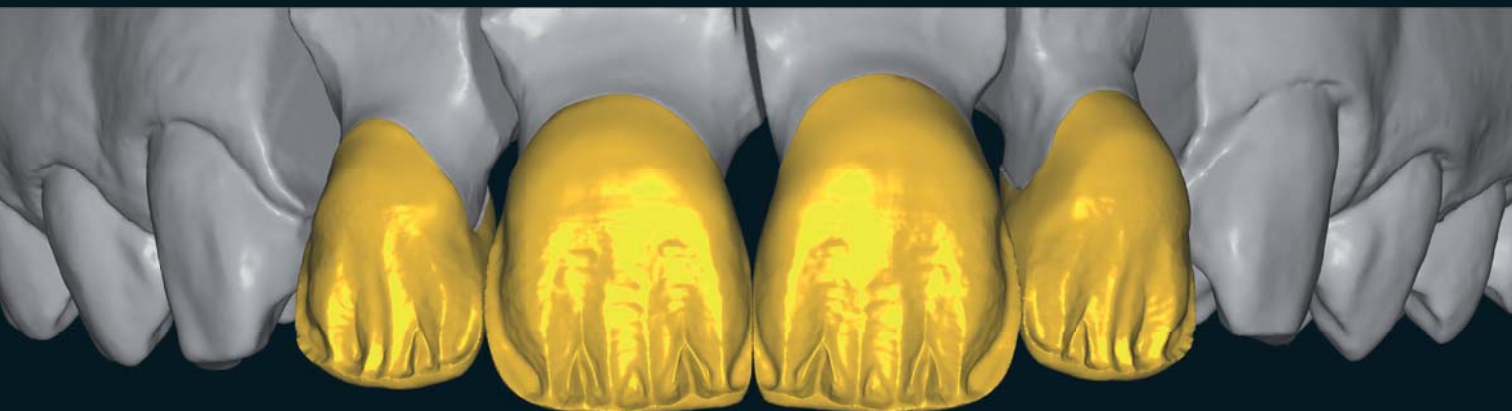

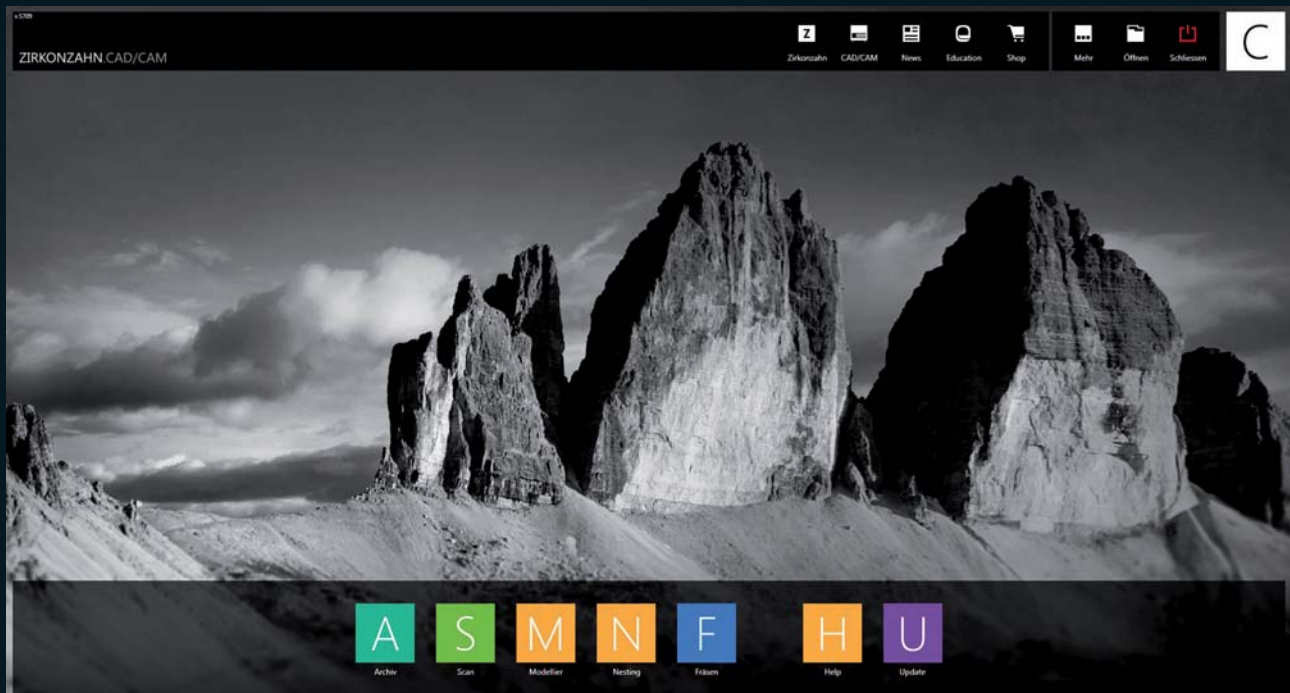

*Le nouveau design apparaît de manière homogène dans toutes les parties du logiciel*

## MISE À JOUR DU LOGICIEL

*Le gain de temps ainsi que la simplification des flux des travaux les plus complexes ne sont que deux des nombreux services qu'un bon logiciel doit rendre. Le logiciel éprouvé Zirkonzahn CAD/CAM a été développé par des prothésistes et répond exactement à ces critères.*

*Par le biais d'un continuel échange d'expériences avec nos clients et d'une politique de développement conséquente, les développeurs du logiciel Zirkonzahn poursuivent l'objectif de rendre le flux de travail numérique le plus intuitif et simple possible en vous offrant en même temps une multitude d'options. La dernière mise à jour du logiciel CAD/CAM de Zirkonzahn offre de nouvelles possibilités et des fonctionnalités permettant de gagner du temps ainsi qu'un logiciel de Nesting entièrement nouveau. Le nouveau design simplifié et uniforme de l'interface d'utilisateur et les nouveaux outils se distinguent par leur utilisation particulièrement simple et offrent de nombreux conseils pratiques en permettant d'obtenir d'excellents résultats.*

## MISE À JOUR GRATUITE POUR LES CLIENTS DÉTENTEURS D'UN CONTRAT DE MAINTENANCE EN COURS DE VALIDITÉ !

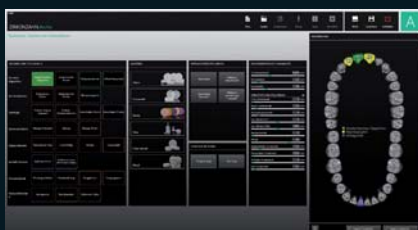

*Le logiciel d'archive Zirkonzahn.Archiv dispose maintenant d'une nouvelle commande de menu intelligente.*



Archiv

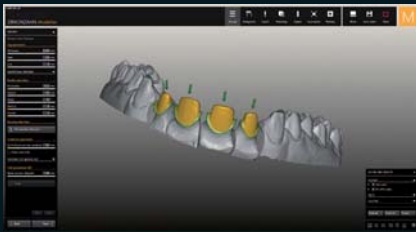

*L'assistant de logiciel « Wizard » avec ses notifications en pop-up intégrées guide l'utilisateur à travers chaque étape du processus de travail.*



*Avec le « Master Menu », Zirkozahn.Software offre au technicien expérimenté plusieurs centaines de paramètres configurables pour encore plus de personnalisation et des détails encore plus précis.*

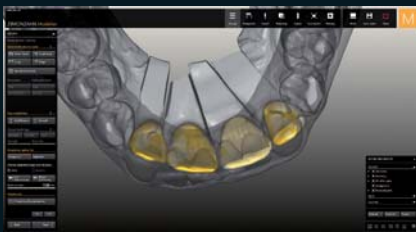

*Grâce à l'intégration de la fonctionnalité « Adapter à l'antagoniste » dans l'outil de libre modelage, le modelage est extrêmement facilité, surtout lors de constructions complexes.*



*Il est désormais possible d'ajouter des attachements ultérieurement de manière simple à des couronnes ou télescopiques, sans obligation de choisir cette option préalablement dans l'archive.*



*Avec la mise à jour du logiciel de Modellier et Nesting, il est désormais possible de visualiser et de réaliser des détails comme des fissures et des limites de préparation de manière encore plus précise.*



*Les formes de dents prédéfinies de la bibliothèque dentaire Heroes Collection ont été complétées avec quatre designs de Cut-Back soigneusement conçus.*

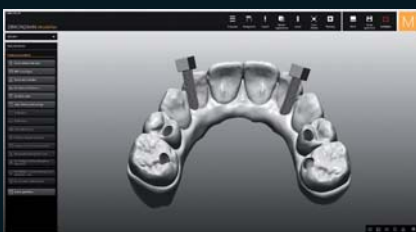

*Des canaux de vis avec filetage peuvent être positionnés dans la restauration digitale.*



Modellier

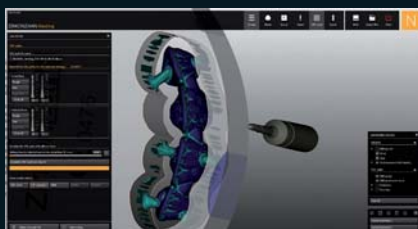
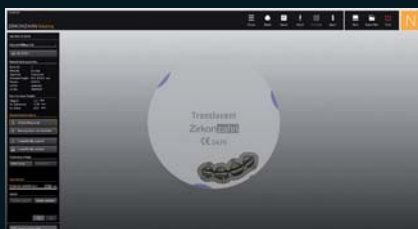
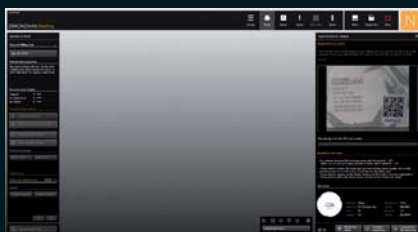

## ENTIÈREMENT NOUVEAU ! EXCLUSIVEMENT CHEZ ZIRKONZAHN !

*Grâce à l'enregistrement pratique par webcam, il est possible d'exclure des sources d'erreur lors de l'enregistrement manuel du bloc.*

*Si la restauration est placée en dehors du bloc, le logiciel la place automatiquement à l'endroit idéal sur les bords du bloc.*

*Grâce aux nouvelles stratégies de fraisage il est possible d'atteindre un ajustement parfait du premier coup même dans le cas de fortes contredépouilles ou divergences.*

*Dû à un meilleur accord des processus d'arrière-plan le calcul des stratégies de fraisage a pu être considérablement réduit.*

*Les trajectoires de fraisage de plusieurs travaux peuvent être calculées simultanément.*

*Optionnellement, le résultat de fraisage peut être simulé automatiquement.*



Nesting

## HUMAN ZIRCONIUM TECHNOLOGY

ZIRKONZAHN Worldwide – Tél +39 0474 066 680 – Tél +33 388 23 30 97 – [info@zirkonzahn.com](mailto:info@zirkonzahn.com)

ROTEC – Tél +33 240 62 11 02 – Fax +33 240 24 72 15 – [contact@rotec.fr](mailto:contact@rotec.fr) – [www.rotec-fr.com](http://www.rotec-fr.com)

*Création de canaux de vis avec filetage pour enlever facilement la restauration*

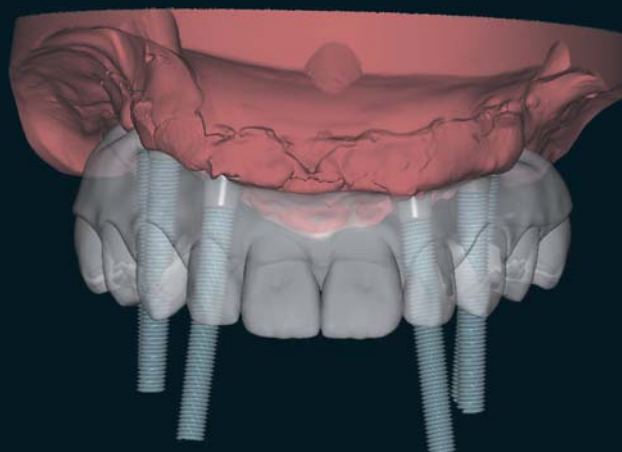

WEAB5722=